Aria No. 24

(La Création)

Joseph HAYDN

Transcription pour Orgue et Ténor, D. Taupin (1990)
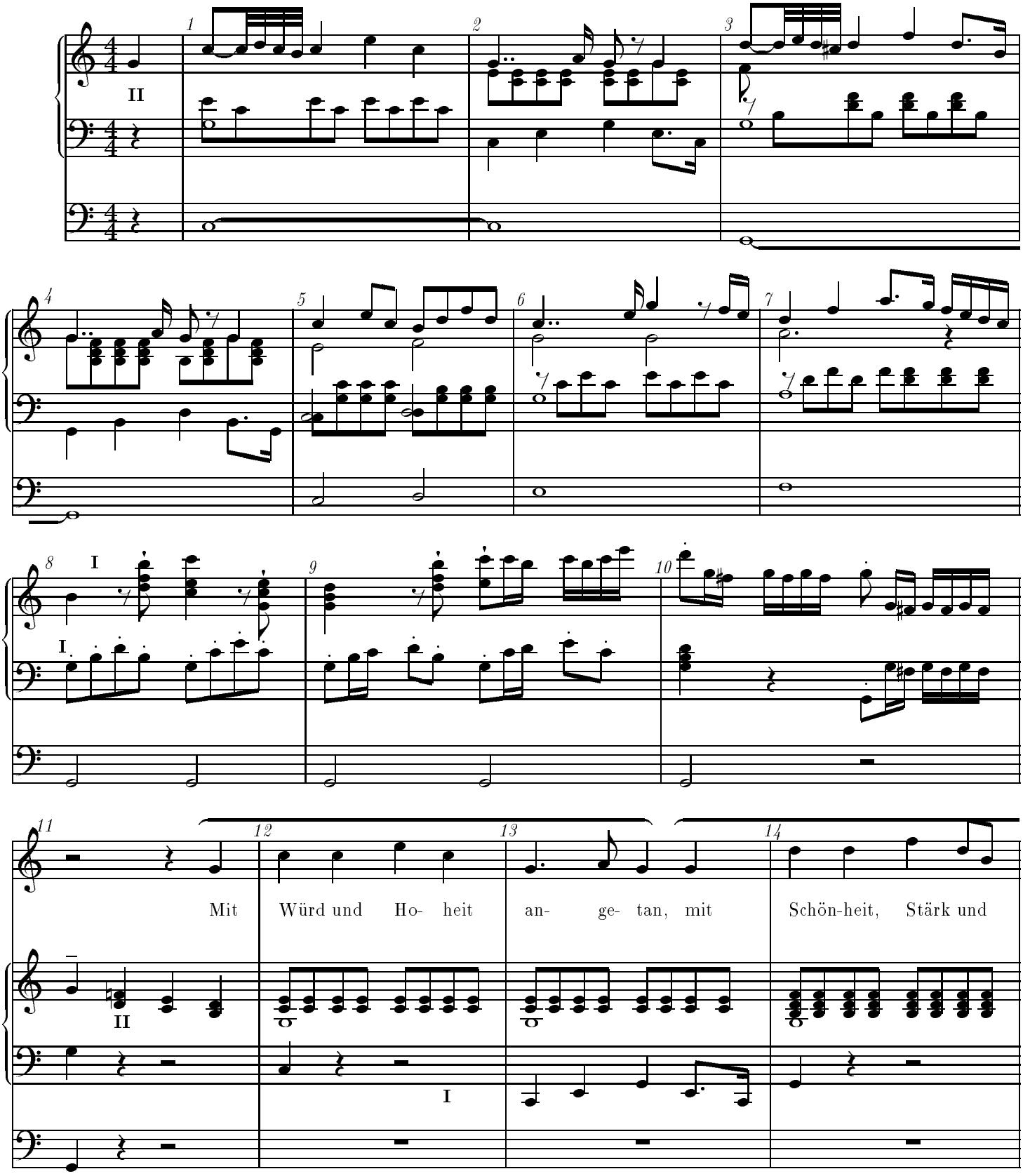
20 avril 1994